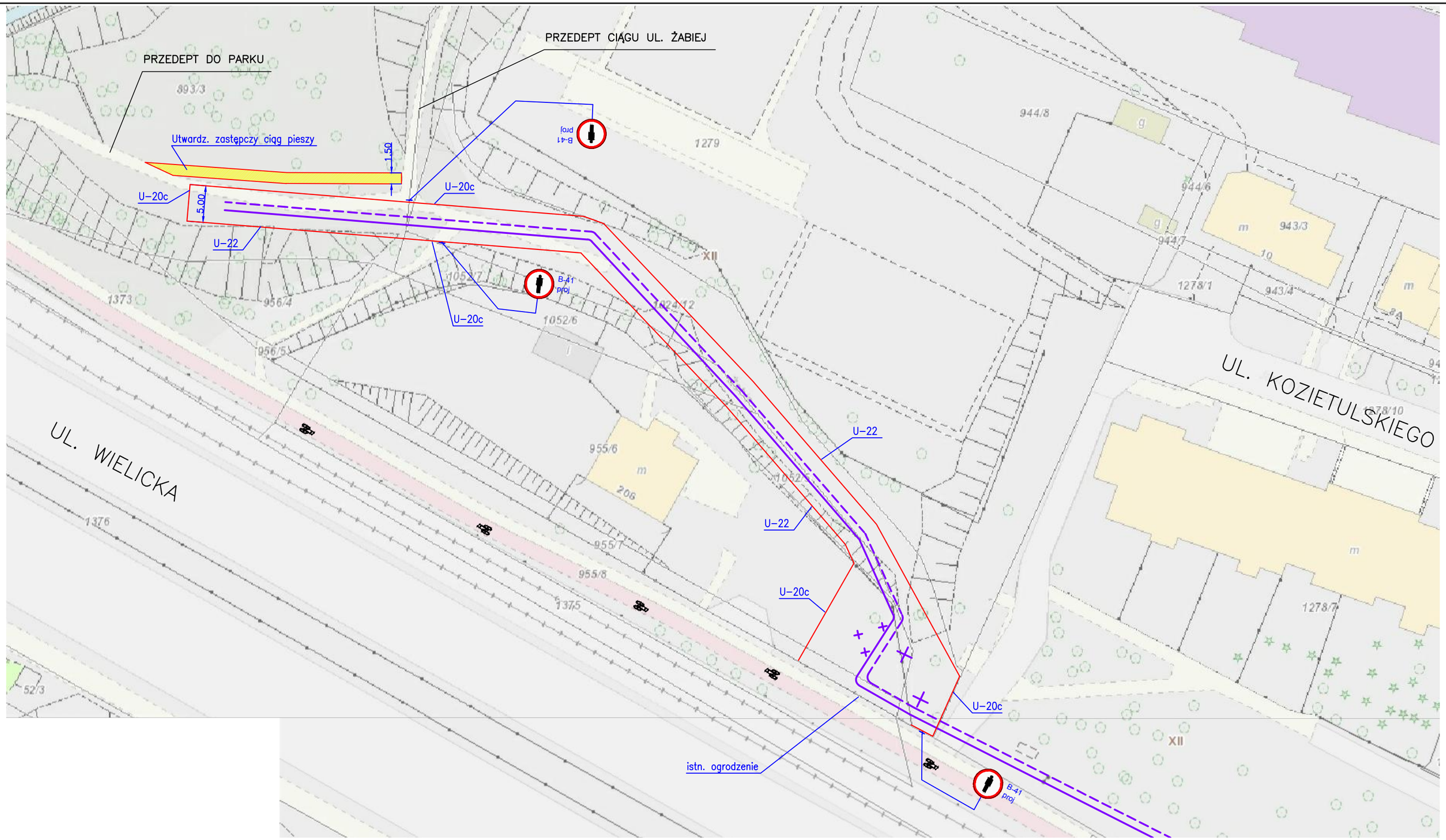

UWAGA:
1. Zapewnić dojście i dojazd awaryjny do posesji.
2. Teren budowy zabezpieczyć zgodnie z przepisami BHP.

os. Oświecenia 24/3, 31-636 Kraków
tel: 0 607 57 80 80, 0 603 68 34 31
e-mail: biuro@techmainz.pl
www.techmainz.pl

Firma Inżynieryjna
TECHMA
NIP 628-167-63-98 REGON 120002807

Zad. inwest./Obiekt budow.:				*PRZEBUDOWA SIECI CIEPLNEJ*
Inwestor:				MPEC S.A. AL. JANA PAWŁA II 188, 30-969 KRAKÓW
Miejscowość/Adres				KRAKÓW, REJON UL. ŻABIEJ
Nazwisko	Spec./nr upraw.	Data	Podpis	Budowla: DROGI
Opracował: MARTA MARDYŁA		01.22r.		Przedmiot rysunku: ZABEZPIECZENIE MIEJSCA ROBÓT - ETAP 1
Stadium proj.: TOR	Il. rys. 2	Nr rys. 2.1		Skala: 1:500

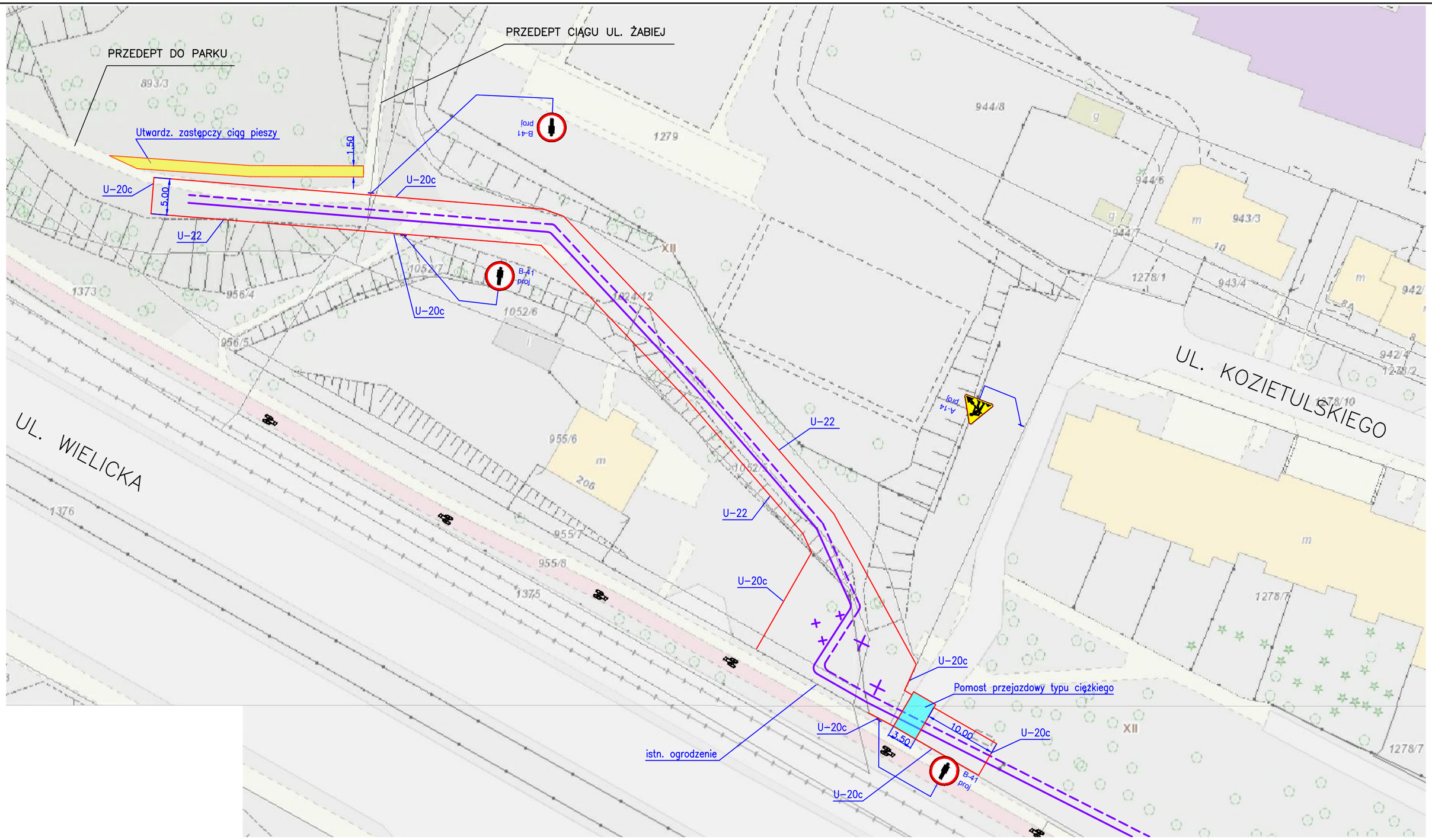

UWAGA:
1. Zapewnić dojście i dojazd awaryjny do posesji.
2. Teren budowy zabezpieczyć zgodnie z przepisami BHP.

os. Oświecenia 24/3, 31-636 Kraków
tel: 0 607 57 80 80, 0 603 68 34 31
e-mail: biuro@techmainz.pl
www.techmainz.pl

Firma Inżynieryjna
TECHMA
NIP 628-167-63-98 REGON 120002807

Zad. inwest./Obiekt budow.:	*PRZEBUDOWA SIECI CIEPLNEJ*
Inwestor:	MPEC S.A. AL. JANA PAWŁA II 188, 30-969 KRAKÓW
Miejscowość/Adres	KRAKÓW, REJON UL. ŻABIEJ

Nazwisko	Spec./nr upraw.	Data	Podpis	Budowla: DROGI
Opracował: MARTA MARDYŁA		01.22r.		Przedmiot rysunku: ZABEZPIECZENIE MIEJSCA ROBÓT - ETAP 2
Stadium proj.: TOR	Il. rys. 2	Nr rys. 2.2		Skala: 1:500

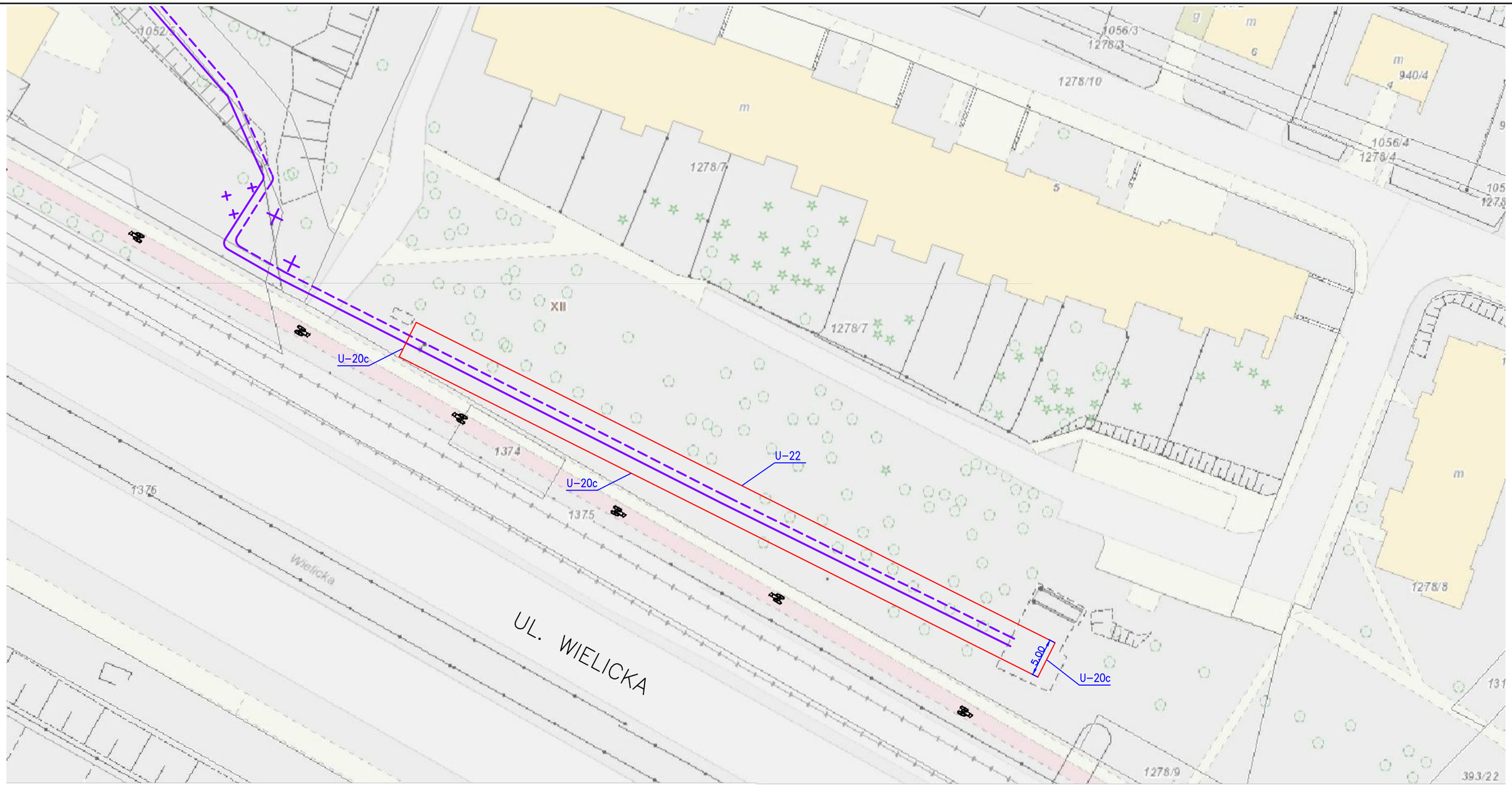

UWAGA:
1. Zapewnić dojście i dojazd awaryjny do posesji.
2. Teren budowy zabezpieczyć zgodnie z przepisami BHP.

os. Oświecenia 24/3, 31-636 Kraków
tel: 0 607 57 80 80, 0 603 68 34 31
e-mail: biuro@techmainz.pl
www.techmainz.pl

Firma Inżynieryjna
TECHMA
NIP 628-167-63-98 REGON 120002807

Zad. inwest./Obiekt budow.:				*PRZEBUDOWA SIECI CIEPLNEJ*
Inwestor:				MPEC S.A. AL. JANA PAWŁA II 188, 30-969 KRAKÓW
Miejscowość/Adres				KRAKÓW, REJON UL. ŻABIEJ
Nazwisko	Spec./nr upraw.	Data	Podpis	Budowla: DROGI
Opracował: MARTA MARDYŁA		01.22r.		Przedmiot rysunku: ZABEZPIECZENIE MIEJSCA ROBÓT - ETAP 3
Stadium proj.: TOR	Il. rys. 2	Nr rys. 2.3		Skala: 1:500